PROWADZENIE PRZEWODÓW INSTALACJI WODOCIĄGOWEJ

Instalacje mogą być prowadzone:

- po wierzchu ścian i stropów (natynkowo)

- lub w przegrodach budowlanych – w bruzdach ściennych, w podłodze

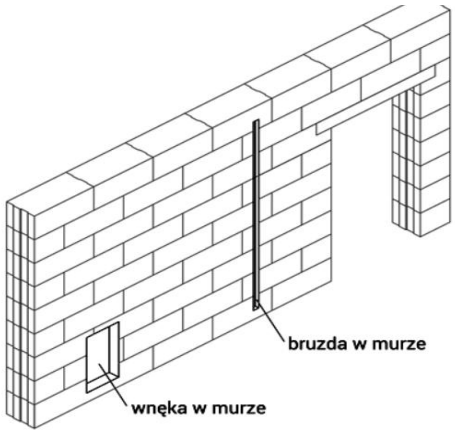

przejście przez ścianę / strop

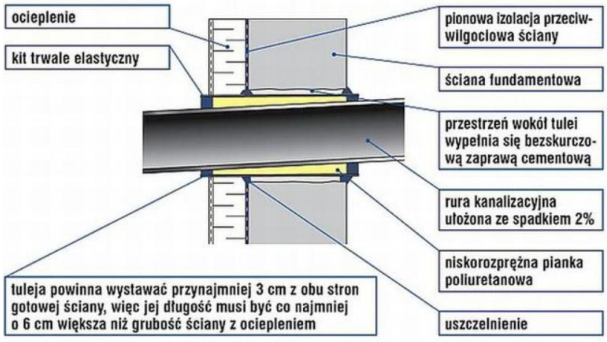

obejście

- najkorzystniej wykonać bruzdy i wnęki podczas murowania ścian
- prawidłowym sposobem wykonywania bruzd i wnęk w gotowym murze jest ich wycinanie przy pomocy odpowiednich narzędzi (np. bruzdownicy, a w przypadku muru wykonanego z betonu komórkowego - również rylca).
- Podczas określania wymiarów bruzd i wnęk należy uwzględnić głębokość każdego otworu, który powstanie w trakcie ich wykonania
- bruzd i wnęk nie wykonywać w zbrojonych elementach konstrukcji murowych (np. nadprożach, słupach). Podczas wykonywania bruzd i wnęk w istniejących ścianach należy zadbać o to, aby nie było przecinane lub uszkadzane zbrojenie
- Piony instalacyjne mogą być prowadzone w bruzdach ściennych lub w kanale instalacyjnym, przykrytym ekranem. Lepszym rozwiązaniem jest umieszczenie pionów za ekranem, gdyż w razie awarii mamy łatwy dostęp do instalacji oraz możliwość jej rozbudowania w każdej chwili. Ekran można wykonać z płyt gipsowo-kartonowych
- **Uwaga!** W miejscach przejść przez przegrody wszystkie rury powinny być przeprowadzane przez tuleje ochronne wypełnione elastycznym uszczelnieniem.
- aby ruch rur nie powodował uszkodzeń instalacji, w bruzdach i na stropach układa się je w osłonach. Do ustabilizowania rurociągu wystarczają zazwyczaj stałe mocowania przy przejściach przez stropy. Są one także niezbędne w pobliżu punktów poboru wody.
- W przypadku układania w bruzdach przewodów instalacji pogarszana jest nie tylko izolacyjność akustyczna przegrody, dobrym rozwiązaniem jest umieszczanie instalacji w dobudowanym do ściany szachcie lub wnęce

Szacht instalacyjny: to pionowe przestrzenie konstrukcyjne, które umożliwiają rozprowadzenie instalacji technicznych, Ich główną funkcją jest organizacja i ukrycie instalacji, aby były one estetyczne, łatwo dostępne w razie konserwacji i odpowiednio chronione.

Osłonięte zabudową

Przejście szczelne

dla rurociągów
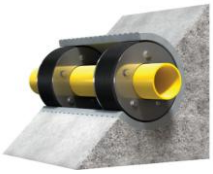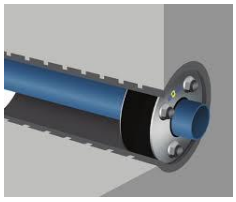
przez ściany, stropy, fundamenty..